

豊川市民病院

TOYOKAWA CITY HOSPITAL

# 地域連携だより NO.25

令和7年1月



## 診療科のご案内 — 病理診断科 —

東三河地区の医療機関の皆様には日頃より大変お世話になっております。

病理診断科では現在、常勤医 1 名、会計年度任用職員 1 名、浜松医科大学及び名古屋市立大学派遣非常勤医師らにて診断業務を行っています。

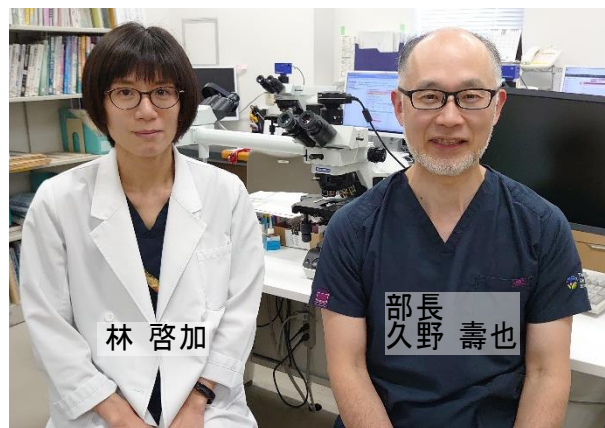

### 【臨床病理検討会 (Clinico-pathological conference, CPC)】

当院では1年に6回、CPC および 小規模 CPC を行っておりますが、このうち7月のCPCは豊川市医師会と共同で開催させていただいております。通常は1回のCPCにつき2症例検討しておりますが、この合同CPCでは、1例を厳選して討論を行っています。現在、CPCは研修医の必須経験項目となっており、初級医師のトレーニングとしての期待が大きいように思われますが、毎年、医師会からも熱心な先生方がご参加くださり、臨床家の視点ならではの興味深いご質問をいただきます。病理として咄嗟の質問に十分な答えを差し上げられないこともあります。他科の先生方と知恵を出し合って答えを導き出すという行為には、気づきと高揚を覚えます。初級医だけでなく、すべての医師に良い刺激を感じていただければと思いますので、是非、参加をご検討ください。詳しい開催日時は、豊川市民病院キャリア支援センターまでお問い合わせください。

### 【当院へ患者様を紹介いただく先生方へ】

当院での治療を希望される患者様をご紹介いただく際に、内視鏡的／外科的生検材の病理レポートとともに組織プレパラートをお貸しいただいていると思いますが、もし、お手元にパラフィン包埋ブロックが御座いましたら、一緒にお貸し頂けますと、当院でさらなる解析が可能となります。必要に応じてではあります。お貸しいただいたブロックから再度薄切をして、診断のための免疫染色を行っています。臨床所見と検査会社の病理診断が異なる場合なども再検討が可能となりますので、ご一考いただけますと幸いです。

## がん診療地域連携パスについて

「がん診療地域連携パス」とは、5大がん(肺がん、胃がん、肝がん、大腸がん、乳がん)や前立腺がんを対象に、当院で治療を受けた患者について、かかりつけ医と連携し、治療計画に沿って継続的な診療を行うための仕組みです。

自宅に近い医療機関へ通院となることで、通院時間や診療待ち時間の短縮につながるほか、複数の医師がサポートすることで、日常的な病気に関する診察から専門的治療・緊急時対応まで、安心した医療を提供することができます。

令和5年度の運用実績は、肺がん1件、胃がん2件、大腸がん3件、乳がん82件、合計88件で、今年度については、11月末現在で、胃がん2件、大腸がん25件、乳がん66件と昨年度から大幅に増加する状況となっています。

がん診療地域連携パスについては、施設基準の届出により「がん治療連携指導料」の算定が可能となっており、現在、130の医療機関に参加いただいております。がん診療地域連携パス参加を用いた治療へのご参加いただける場合は、患者サポートセンターまでお問い合わせください。

### □地域別連携医療機関数

豊川市	豊橋市	蒲郡市	新城市	田原市	その他
43	51	13	16	4	3



## がん患者様のサポート事業をご利用ください

当院では、がん治療のほかにがんに関するサポート事業を行っています。当院の患者様を始め、通院していない方もご利用いただけます。詳しくは、当院ホームページをご覧ください。患者サポートセンターまでお問い合わせください。

- ▶がん相談[窓口]2階総合受付5番(個室にて相談)平日午前10時～午後4時
- ▶がん患者就労相談 毎月第3火曜日 午前10時～正午
- ▶ピアサポーターによる”がん”の相談会 毎月第4水曜日 午前10時～正午
- ▶がんサロン(年3回(6月・10月・2月)第2週火曜日 午後2時～
- ▶セカンドオピニオン外来

### ◆下記ホームページもご利用ください

「国立がんセンター がん情報サービス」 <https://ganjoho.jp/public/index.html>

「日本癌治療学会がん診療ガイドライン」 <http://www.jsco-cpg.jp/> など



発行：豊川市民病院 患者サポートセンター

〒442-8561 豊川市八幡町野路 23 番地

電話 0533-86-1111[代表] 0533-89-5825[病診連携室]

\* 休診日：土・日曜日、祝日、年末年始(12月29日～1月3日)

\* 名鉄豊川線「八幡」駅 下車すぐ。

\* 「豊川市コミュニティバス」「豊鉄バス」の乗り入れ有り。